青島大新民報
內務總署登記執字第卅伍號　郵政登記認爲第三類新聞紙
發行人　孫天鎮
發行所山東路六號　青島大新民報社
報費每月金壹元外埠加郵費叁元五角

西南已到最後關頭

日軍有席捲桂省之勢

予渝陣營以複雜微妙影響

（華南前線基地中華電）由東北、東南兩方面進攻之日軍……

恐懼桂林被包圍

蔣增派大批㺚式軍隊

㺚㺚對梧州抱極大野心

（華南前線中華電）敵英美……

空襲柳州芷江兩飛機場

焚毀擊破敵機十七架

（大陸基地中華電）日本華航空……

香港日報強化陣容

（香港中華電）香港日報（中日英三種文字報紙）、茲在總督部指導下、於二十五日起實行改組強化陣容云。

攻陷奮川都城墟

完全制壓西江水路

（華南前線基地中華電）在西江兩岸地區西進中之日本部隊、二十四日晨占領奮川（梧州東方三十公里）及都城墟（梧州東南方四十公里）……

敵㺚在貴陽擬建新基地

（大陸基地報道班員發中華電）……

鹵獲軍需品甚多

德慶攻略戰戰果判明

溫州渝軍潰逃

（浙江前線中華電）……

時論

敵㺚口蜜腹劍事實昭然

菲律賓國民、在西班牙統治之下四百年、在美國統治之下有四十年……

東亞一致聲援菲律賓參戰

共同擊滅㺚㺚早日實現和平

國民政府嚴肅聲明

（南京中華電）對菲律賓共和國之參戰、國民政府二十三日發表政府聲明、其要旨如下……

獲得有力新戰友

必勝決心益堅　王委員長談

（北京中華電）國府華北政委會委員長王克敏氏、就菲律賓共和國參戰事、發表談話如下……

決共同努力　緬巴莫長官談

（仰光中華電）……

印宣傳部長發表書面談話

（仰光中華電）……

必擊滅共同之敵

菲國會議長披瀝決意

（馬尼剌中華電）……

期待一致崛起　前菲島上陸最高指揮官本間中將談

（東京中華電）……

與各民族相提攜　達成最後勝利　滿張國務總理談話

（新京中華電）……

聖戰增加威力

姚青島市長發表談話

（青島姚市長）……

確信必勝　波斯主席聲明

（昭南基地中華電）……

渝方更換新疆特派員

（里斯本中華電）……

透視

日軍奮戰予敵重創

確保陣地阻止登陸軍進攻

帛琉島攻防激戰戰況詳報

（東京中華電）在巴拉奧群島……

帛琉島

安爪爾島

敵機蠢動

菲日空軍戰果擴大

中部地區敵機來襲

尼美根作戰進展

德軍摧毀反軸心侵攻

（柏林電）……

擾亂經濟嚴罰

華南日軍發表當局談

渝共交涉並未好轉　周恩來抨擊渝方

羅美爾元帥傷勢全愈赴前線

東線北區激戰

米島戰線鹵獲無算

塔林德軍撤退順利

決戰文學者大會在燕舉行

燕日大使館開總領事會議

紀念本報一萬號

事業計劃內容

一、獻金向陸海軍獻納飛機
一、對社會公益事業提倡捐助事項（現已着手實行）
一、對中國同胞設立診察所
一、延聘專門人材担任師資創辦函授學校（俟物資困難稍爲緩和先擬發行中學講義錄）
一、資助派遣留學生（現已擧辦少數者將來擬擴充名額）
一、爲啓迪鄉村文化並爲慰問傷病軍人組織巡迴電影班
一、編纂發行華文「青島三十年史」及日文「青島三十年史」
一、設立免費新聞雜誌閱覽所
一、和講親切運動澈底展開
此外關於紀念事業如承指教尤所感盼

中日合辦股份公司　青島大新民報社

舉辦事業敬告各界

華北輕金屬股份有限公司募集技術見習生簡章

律師劉照藩代盛文海緊要聲明啓事

律師田芹叡受任美亞科學廠經理曲佩之常年法律顧問通告

退股聲明

遺失聲明

青島特別市食糧公社公告

遺失居住證聲明欄

廉價出售皮鞋　中華製革廠

拯救被壓迫民衆 奠定治安鞏固基礎

十九夏魯東作戰隨軍記

新民會郭培源播講

十九夏魯東作戰、盟邦皇軍部隊以及中國有力之武裝團體、一齊開始行動、覆滅魯中、魯南、蘇北地區等之八路據點、並補滅濱海地區之共匪、樹立新武勳、新民會宣傳處部員郭培源隨軍宣撫歸來、於二十四日晚七時四十分、假青島廣播電台播講十九夏魯東作戰隨軍記、茲錄其要旨於次：

華北 立在剿共的第一線、同時也是大東亞戰爭兵站基地之一、所以現代既與我們的任務、一方是需要與盟邦日本通力合作去打倒英美、一方需要積極剿除共匪、在新國民運動四大目標之中的第一條便是「剿共建國」、在本會亦有很明確的反共綱領、共匪的主張是戰爭他們不顧民衆一切的痛苦、只藉戰爭來擴張他們的勢力和擾亂多數的地盤、我們爲了徹底消滅他、必須針對當今的時勢、以思想對思想、以武力對武力、比如他們的組織是「黨政軍一體」、我們亦以「軍政會民」的力量來和他們對立、以實力來消滅他們的實力、更集合「軍政會民」之總力、充分發揮協力之精神、確立華北治安鞏固之基礎、而達成華北所負兵站基地之偉大使命。

本人 今次除了宣工作的關係、和親看匪區裡的真實情況、特地跟着戰火的洗禮、親身受着手榴彈的響聲、踏到匪勢力的深溝裡親了一次真實的考察。

在八月初旬山東的日軍部隊、以及中國有力之武裝團體、一齊開始了行動、爲了覆滅在魯中、魯南、蘇北地區等之八路據點、直至八月下旬又展開了濱海地區的追擊殲滅戰、一舉而使之覆滅。

濱海 地區位於山東之東南隅、與魯中相毗連、區內有天然的山嶽險路、無論在經濟方面、或是在交通軍事等方面、都占着很有利的地位、因此八路之山東軍便在此處設立了有力的根據地、我們由於水陸各方面緊密連絡、對濱海地區之匪、不但有遺漏的加以掃蕩、更把盤據的將各據點收復、更擄獲了不少的軍用器材和工廠。

他們 終日對民衆呼號着：抗戰啦、反攻啦、救中國啦、等等好聽的口號、當地種種掠取了百姓們不少的物資、如收取民間的食糧、徵收耕牛的租稅、還不但拯救不了窮苦的農民、反使農民增加了不少的痛苦、當我們走到每一個村莊時、首先看到的便是被迫逃難的同胞、使民衆失去了自衛的力量、這樣他們可以自由自在無阻礙的出入、爲了防衛我們的進攻、將鄰近村莊的公路悉被掘毀、他們這種殘酷的方法、不但阻止了我們的前進、徒勞了民財和民力、到村子裡面、不但看不見一個人影、甚至連家畜的聲音都聽不到、所留下只是些讓人追憶的戰跡、和無數的斷壁殘了、我們在匪軍勢力下的同胞、終日掙扎在水深火熱中、少衣缺食、只有飄向道死亡之途了、所有青年們都被拉去構成了遊擊小組、婦女們亦強被利用做他們的宣傳員、終日替他們奔走、終日受他們的驅使、稍一不從即被以漢奸名義、便遭到了殺身的禍端、在作戰時向着我們勇敢攻擊的匪軍大半是我們無辜的同胞、他們手中僅僅有着兩三個手榴彈、向着準備齊全和精強的日本軍衝擊、而他們純粹的正規兵却在後面督戰、這種匪區是以鄉民兩營充當最前線在作戰時常以動員數百、數千的軍隊其中大部分還不是沒有受過訓練和沒有武備的老百姓們、犧牲的還不是我們良善的老百姓麼、這有不時在村莊等天不知要經過多少的困難、每次當敵到時、以數倍一日竟有數次之多、以致匪區的物價較我們和平地區竟高出數倍甚至數十倍、由於這一點就可以想象到匪區同胞苦難的情形吧。

就是在政治、經濟、文化種種方面、都可以發現被他們蹂躪的踏跡、今次之山東作戰不單給與了匪軍嚴重的打擊、和拯救了華北被壓迫的民衆、更奠定了華北治安鞏固的基礎。

最後 我們必須到現代的戰爭「思想」是先於政治、經濟、軍事的、我們應該確立我們的思想、不受邪說的蠱惑、澈底消除共匪的流毒、而給復興中國本來的面目、我們要革新思想、結成革新體制、對世界的資本主義、共產主義、在中國的困難中、完全加以剷除、這樣才算達成建設華北建設新中國的任務、同時亦不負今次山東作戰的偉大意義云云。

確保增產增運勞力

青勞務委員會昨日成立

青島市政府爲適應決戰必勝之強化戰局、確保增產增運工作之推進力、充實各種資源、增強必勝戰力、曾於本年六月將社會局勞工股升格爲勞工科、專司各種工作推動之充實工作、組織以來、頗著良好成績、值茲決戰局愈益苛烈、而負有大東亞戰爭兵站基地使命之華北、尤應增產增運之重點產業所需之勞力並勞務管理改善等施策之審議以及保持各機關間之勞務關係事項、相互之聯絡調整及對實施機關以徹底之指導、以期收有適切之效果、特糾合各關係機關並在盟邦陸海軍、憲兵隊、總領事館協力下、組織青島特別市勞務委員會籌備以來、業已就緒、於二十五日下午三時在市政府會議室舉行成立會、出席〇〇部隊立川囑託、海軍司令部小川囑託、憲兵分隊猿井軍曹、總領事館木村領事、大槻囑託、白壽氏、姚市長、市政府新下顧問、總務局佐藤輔佐官、社會局瀧井輔佐官、李勞工科長、有井專員、劉勞工股長、鄭行政科長、新民會樋口參事、〇〇製鐵瀬野氏、勞工協會淺川氏、園田氏、開會先由木村領事致詞說明強力勞務一元化、建設強力青島生產陣之必要、繼由大槻囑託報告籌備經過、旋即開始討論組織要綱及章程、均經詳細通過、繼公推姚社會局長爲委員長、總領事館木村領事爲副委員長、〇〇部隊、青特根司令部、憲兵分隊、及各關係機關均爲委員、旋即由委員長姚社會局長致詞、詳述確保增產增運工作之推進中迭確保勞工重要性、並今後盡力謀勞工福利之完善、旋即開始討論今後應進行各種事項、至四時半散會云、茲將各項要職之委員如次：

委員長、市政府社會局長、副委員長、總領事館木村領事、委員、〇〇部隊本部、青島特根司令部、憲兵分隊、總領事館、大槻囑託、市政府佐藤輔佐官、鄭行政科長、李勞工科長、山東鐵道北支開發所長、山東鐵業……

青州道組織勞工動員督催班

（益都分社通訊）青州道公署、爲完成勞工動員計畫、……

實踐孔道眞精神

樹立大同思想 唐省長在濟市廣播錄音

（濟南分社通訊）際茲本年先師孔子二四九五週年誕辰紀念佳辰、又爲大東亞戰爭最後勝利決勝段、山東省長唐仰杜、除於孔誕日特在曲阜聖地舉行隆重祀典外、茲以紀念孔誕祭典、特於前日下午二時三十分、在濟南廣播電台以「宣揚孔道精神、樹立大同思想」爲題、廣播錄音、以期喚起全民、澈底明瞭孔子主義正義、……

青全聯會代表昨向姚市長呈感謝狀

新民會青島市總會、於本月二十八日、曾舉行全市聯合協議會、關於本市食糧、燃料問題、以及本市公務員救濟員生活問題、……

孔子懿德不朽

魯保安隊陳副司令發表紀念感言

（文化）本月二十八日爲孔子誕辰二四九五週年紀念、……

日德義同盟紀念

宣傳處舉辦講演大會

青島市政府宣傳處、頃以本月二十七日爲日德義同盟條約簽訂紀念日、特於是日上午十時在……

維護北京治安

女警察工作極緊張

職域奉公（二）

（北京中華電）在每天早晨東方破曉的時候、我們在馬路上常可以看見三五個女警察們……

中國女子警察創始於民國十八年、最初在上海招收女檢查員二十二名、……

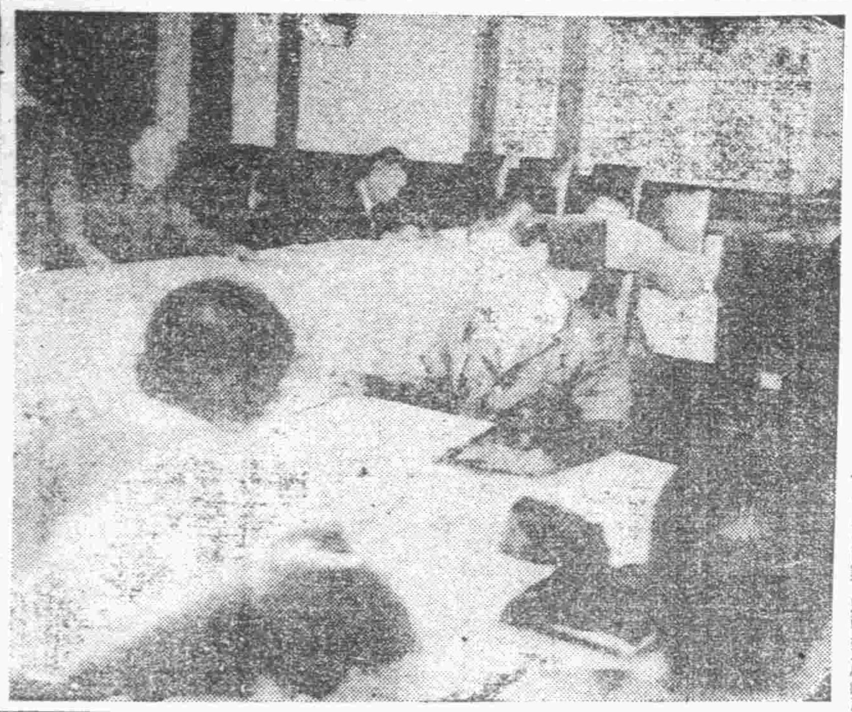

八路匪殘暴無道

戰鬥員戰意低下 劉某談匪區現況

救濟高中畢業生

魯戰時教育設計委員會擬定解決辦法

孔誕參拜團

今日截止報名

檢討會運動方針

新民會昨開顧問會議

魯限期澈底肅清烟毒

（濟南分社通訊）山東省政府、……

督勵收買雜穀

萊濰道工作班已出發

西鎮小學家長會開改選大會

禁採伐林木

違者抓獲嚴懲

陰島直轄鄉

正副鄉長選定

順興棧飯庄

光顧者踴躍

東鎮區配給票

日內即可發竣

普通防疫注射

青各中小學分別實施

◇廣播節目◇

紫雷青霜錄

王度廬著

第五回

梅毒 下疳 淋病 猴子 狐臭

金城

中和 劉美君

夜長夢多

喧嘩公寓

大洋劇場

皇宮劇院 日出

在支猴空軍擊滅之記錄

國際劇場

飛天劍客

青島映畫劇場

全星肥皂 商店均售 正昌造〇廠

萬國眼鏡店

五淋拿根片 鹽野義製藥株式會社

清秋保健 女界救星 愛始萌

五星牌洗衣皂 新興肥皂廠出品

淋病新療法 公利診所

新益啦梅佐兒 日本砒素驅梅劑之始祖！ 爲驅梅不可欽之聖藥

廣東馳名藥品 天相堂海狗補腎丸 天喜堂老婢調經丸 經理處 義信誠

最高標準之 新力他命C製劑

天喜堂 老婢調經丸 大昌號

驚人速效花柳淋病新療法 昆明大藥房

元一行

美口 五星印 白蘭地 山東路四三號 觀光社